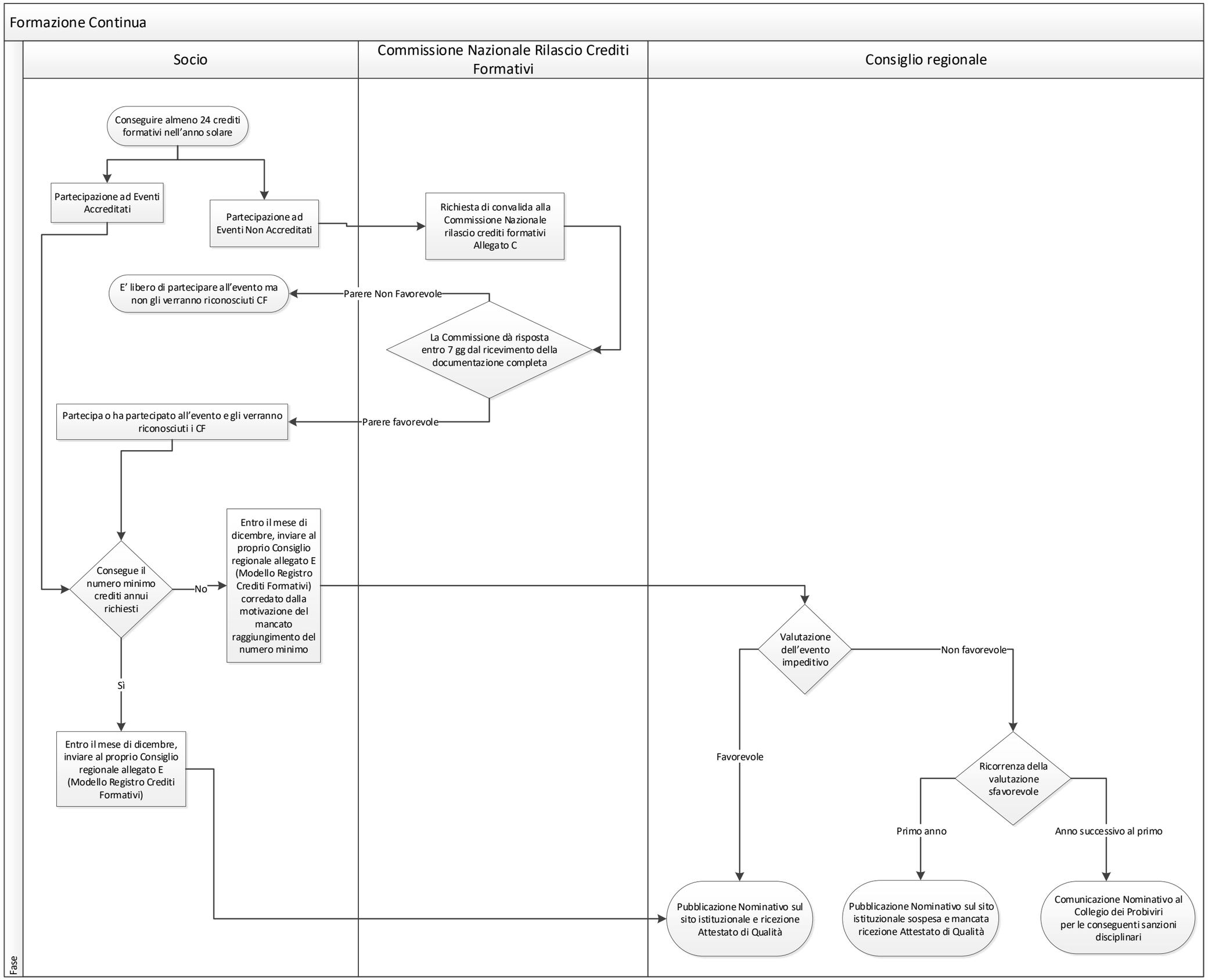
Formazione Continua
Socio
Commissione Nazionale Rilascio Crediti Formativi
Consiglio regionale
Conseguire almeno 24 crediti formativi nell'anno solare
Partecipazione ad Eventi Accreditati
Partecipazione ad Eventi Non Accreditati
Richiesta di convalida alla Commissione Nazionale rilascio crediti formativi Allegato C
E' libero di partecipare all'evento ma non gli verranno riconosciuti CF
Parere Non Favorevole
La Commissione dà risposta entro 7 gg dal ricevimento della documentazione completa
Partecipa o ha partecipato all'evento e gli verranno riconosciuti i CF
Parere favorevole
Consegue il numero minimo crediti annui richiesti
No
Entro il mese di dicembre, inviare al proprio Consiglio regionale allegato E (Modello Registro Crediti Formativi) corredato dalla motivazione del mancato raggiungimento del numero minimo
Sì
Entro il mese di dicembre, inviare al proprio Consiglio regionale allegato E (Modello Registro Crediti Formativi)
Valutazione dell'evento impeditivo
Non favorevole
Favorevole
Ricorrenza della valutazione sfavorevole
Primo anno
Anno successivo al primo
Pubblicazione Nominativo sul sito istituzionale e ricezione Attestato di Qualità
Pubblicazione Nominativo sul sito istituzionale sospesa e mancata ricezione Attestato di Qualità
Comunicazione Nominativo al Collegio dei Probiviri per le conseguenti sanzioni disciplinari
Fase